Fiche produit



GF Uponor Wipex Raccord Male 40x5,5-G1 1/4

1018339

- En laiton DR (sans plomb)
- Raccordement de tuyaux en PE-Xa ou en PE
- 10 bars, SDR 7,4
- Filetage cylindrique G" pour joint torique

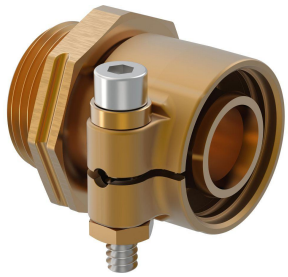

A propos GF Uponor Wipex Raccord Male

Spécification

- Raccords Wipex en laiton résistant à la corrosion, résistant au dézingage selon DIN EN ISO 6509 avec vis en acier inoxydable.
- Étanchéité par joint torique entre raccord Wipex et connexion
- Vis à tête creuse en acier inoxydable, écrou et rondelle en laiton
- Pour les diamètres 63-110, le collier de serrage est pré-ouvert et doté d'une entretoise amovible. Raccord pour diamètre 25-50 mm livré séparément.

Application

- Raccords pour systèmes ECOFLEX Thermo, Aqua, Quattro, Supra, Supra PLUS et Supra
- Raccordement de tubes PE et PE-Xa à des raccords avec filetage cylindrique mâle
- Température de fonctionnement max. 95°C

Certification

- DVGW

GF Uponor Wipex Raccord Male 40x5,5-G1 1/4

1018339

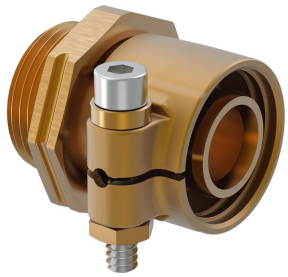

Measurements

Filetage_cylindrique_G	1 1/4
LONGUEUR_L	61
Longueur (l1)	16
Longueur (l2)	30
Épaisseur de paroi_s	5,5
z1	16

Product code

Item no EAN	7331541114127
Item no GF	35001018339
Item no GTIN	07331541114127
Item no LVI	1932140
Item no NOBB	41943421
Item no NRF	5110375
Item no RSK	2410674
Item no VVS	087883140

Dimensions

Article Unité Hauteur	65
Article Unité Longueur	60
Article Poids unitaire	0,444
Article Unité Largeur	52
Item_UOM	pièce

Packaging

Emballage GTIN PL1	06414905259915
Emballage GTIN PL3	06414905259922
Emballage GTIN PL4	06414905259939

Hauteur d'emballage PL1	67
Hauteur d'emballage PL3	140
Hauteur d'emballage PL4	750
Longueur de l'emballage PL1	62
Longueur de l'emballage PL3	248
Longueur de l'emballage PL4	1200
Quantité d'emballage PL1	1
Quantité d'emballage PL3	10
Quantité d'emballage PL4	960
Type d'emballage PL1	Plastic_Bag
Type d'emballage PL3	Box
Type d'emballage PL4	Pallet
Volume d'emballage PL1	0,000224316
Volume d'emballage PL3	0,00479136
Volume d'emballage PL4	0,72
Poids de l'emballage PL1	0,45
Poids de l'emballage PL3	4,535
Poids de l'emballage PL4	466,6
Largeur d'emballage PL1	54
Largeur d'emballage PL3	138
Largeur d'emballage PL4	800

Technical documents

Télécharger les documents ici

Excellence in Flow

Visit our webpage to get in contact with your local specialist:
www.georgfischer.com/locations



Uponor France

Cours du 3° Millénaire 523
69800, Saint-Priest
France

T +33 (0)4 74 95 70 70
E serviceclient.fr.bfs@georgfischer.com

www.uponor.com/fr-fr

+GF+