VSH XPress Carbone raccord mixte FM 28xR3/4"

Le VSH XPress C1405 est un adaptateur droit en acier au carbone avec une extrémité à sertir et une extrémité filetée. En utilisant VSH XPress dans votre installation de tuyauterie, vous pouvez procéder d'une manière rapide, facile et propre. VSH XPress fournit un système de tuyauterie complet adapté à toutes les applications envisageables.

- butée : bord d'arrêt pour extrémité de tuyau
- fourni avec toutes les homologations applicables
- fonction fuite avant sertissage
- identification claire lors du montage du matériau et de la dimension



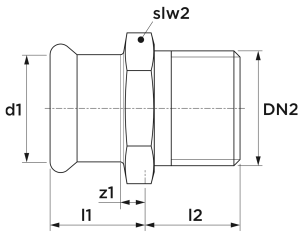

6209852
Type C1405

CARACTÉRISTIQUES DU PRODUIT

Matériau connexion 1	Acier	Diamètre extérieur connexion 1	28 Millimetre
Qualité matériau connexion 1	St 34.2 (1.0034)	épaisseur paroi, connexion 1	1,5 Millimetre
Surface de protection de connexion 1	Galvanisé/électro-zingué	Diamètre extérieur connexion 2	26,9 Millimetre
Matériau connexion 2	Acier	Longueur	46 Millimetre
Qualité matériau connexion 2	St 34.2 (1.0034)	Température médium minimum (en continu)	-35 degré Celsius
Surface de protection de connexion 2	Galvanisé/électro-zingué	Longueur connexion 1	28 Millimetre
Forme	Droit	Température medium maximum (contiinue)	135 degré Celsius
Exécution	Unique	Longueur utile connexion 1	5 Millimetre
Reducing	✖	Longueur connexion 2	22 Millimetre
Excentrique	✖	Medium temperature (continuous)	-35|135 degré Celsius
Système orienté	✔	Pression de service maximum à 20 °C	16 Bar
Diamètre intérieur connexion 1	DN 25		
Raccordement 1	Manchon à sertir		
Contour code connection 1	M		
diamètre intérieur connection 2	¾" (20)		
Raccordement 2	Filetage mâle conique gaz (BSPT)		
code de contour	M		
Main colour fitting	Gris		
Bride tournante	PN 16		
Flange compression class (PN)	PN 16		
Matériau d'étanchéité	EPDM		
Avec arrêt cam / -Rand	✔		
Haute résistance à la traction	✔		
QA Gastec	✖		
Certifié KIWA	✖		
Avec isolation thermique	✖		
avec emballage	✖		

Etiquette VdS	✔
Limité	✖
With connection indicator	✖
Avec vidange	✖
Avec dégazeur	✖
Etiquette FM	✖
Etiquette LPCB	✔
Etiquette ULC	✖
Etiquette UL	✖
DIN-CERTCO certificate	✖
VdS quality mark	✔
With approval for TÜV	✖
DVGW quality mark for gas	✖
DVGW quality mark for water	✖
Certified according to NF 545	✖
KIWA certified	✖
Gastec QA mark	✖
KOMO certified	✖
Gastec QA - AR 214 (H2)	✖
Type approval according to BBR/EKS	✖