Douche & hydrothérapie

Ultra Flat S

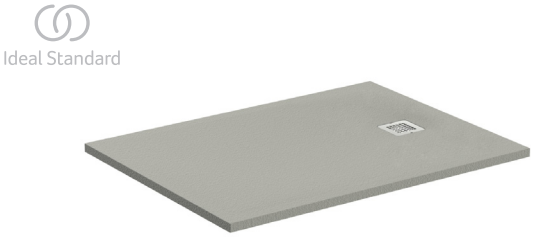

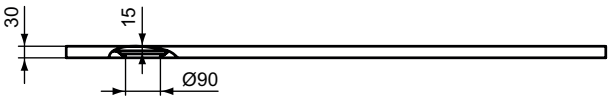

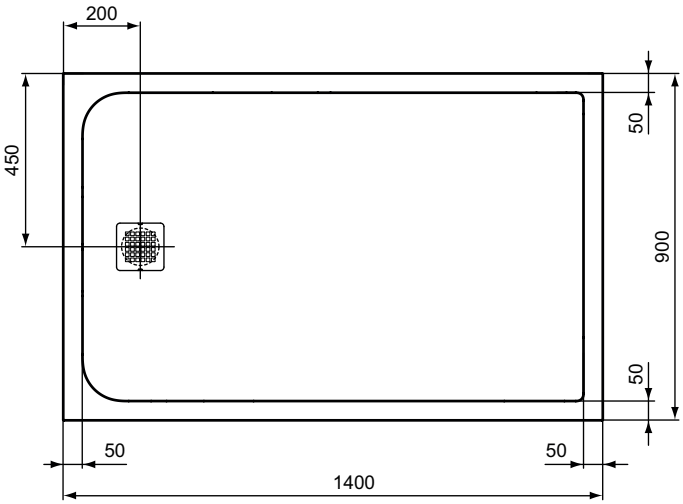

Réf. : **K8256FS**

Receveur rectangle 1400 x 900 mm en Solid Surface, épaisseur 30 mm

Ultra Flat S, receveur de douche 1400 x 900 mm, Gris béton. A poser, à encastrer ou à surélever. Extra-plat. Epaisseur 30 mm. Emplacement de la bonde sur le petit côté. Adapté aux personnes à mobilité réduite en installation encastrée. Recoupable avec disqueuse sans aucune restriction, à l'exception de la zone de la bonde (notice d'information fournie avec instruction de découpe). Surface facilement réparable pendant ou après la pose, grâce au kit de réparation (réf. KV170.). et au stylo réparateur (réf. KV171.). A équiper d'une bonde non fournie Ø90 mm, réf. K936367

Couleur : FS - Gris béton

Technologie : Ideal Solid

Caractéristiques :
· Anti-bactérien
· Résistant aux détergents
· Résistant à la lumière
· Ultrafin
· Antidérapant
· Recoupable
· Facile à réparer : surface facilement réparable pendant ou après la pose, grâce au kit de réparation, réf. KV170.. et au stylo réparateur, réf. KV171..

Plus de détails sur le produit :

Type :	Receveur de douche
Montage :	À poser, à encastrer ou à surélever
Certifications :	DIN EN 14527;DIN EN 51097 Klasse C;DIN EN 251;DIN EN 263
Poids net (kg) :	40.70
Matériau :	Solid Surface Material
Hauteur (mm) :	30
Largeur (mm) :	900
Longeur (mm) :	1400
Forme :	Rectangulaire

Ideal Standard France - Showroom Paris
165 av. du Bois de la Pie, 95940 Roissy CDG Cedex, France - Tél : 01 49 38 28 00
E-mail : sav.idealstandard@idealstandard.com (demandes techniques) /
fr-fax-offre-de-prix@idealstandard.com (demandes commerciales) - Site internet : www.idealstandard.fr