VSH XPress Inox Té réduit FFF 76,1x28x76,1

Le VSH XPress R2715 est un té réduit en équerre en acier inoxydable avec 3 extrémités femelles à sertir. En utilisant VSH XPress dans votre installation de tuyauterie, vous pouvez procéder d'une manière rapide, facile et propre. VSH XPress fournit un système de tuyauterie complet adapté à chaque application envisageable.

- butée : arrêt de tube pour extrémité de tuyau
- fourni avec toutes les homologations applicables
- fonction fuite avant sertissage
- identification claire lors du montage du matériau et de la dimension

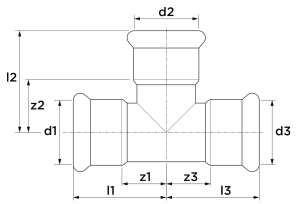

6204352
Type R2715

CARACTÉRISTIQUES DU PRODUIT

Matériau connexion 1	Acier inoxydable	Angle	90 Degrees
Qualité matériau connexion 1	Acier inoxydable 316 L (1.4404)	Diamètre extérieur connexion 1	76,1 Millimetre
Surface de protection de connexion 1	Non-traité	épaisseur paroi, connexion 1	2 Millimetre
Taitement de surface connexion 1	Non-traité	Diamètre extérieur connexion 2	28 Millimetre
Matériau connexion 2	Acier inoxydable	épaisseur paroi, connexion 2	1,5 Millimetre
Qualité matériau connexion 2	Acier inoxydable 316 L (1.4404)	Diamètre extérieur connexion 3	76,1 Millimetre
Surface de protection de connexion 2	Non-traité	Epaisseur paroi , connexion 3	2 Millimetre
traitement de surface connection 2	Non-traité	Longueur connexion 1	116 Millimetre
Raccord de connection 3	Acier inoxydable	Longueur utile connexion 1	61 Millimetre
Matériau connexion 3	Acier inoxydable 316 L (1.4404)	Longueur connexion 2	71 Millimetre
protection de surface terminale 3	Non-traité	Température médium minimum (en continu)	-35 degré Celsius
Traitement de surface connection 3	Non-traité	Longueur utile connexion 2	47 Millimetre
Exécution	Pièce en T	Température medium maximum (contiinue)	135 degré Celsius
Angle réglable	✖	Longueur connexion 3	116 Millimetre
Type débit	✖	Longueur utile connexion 3	61 Millimetre
Reducing	✔	Pression de service maximum à 20 °C	16 Bar
En plusieurs parties	✖	Medium temperature (continuous)	-35|135 degré Celsius
Système orienté	✔		
Diamètre intérieur connexion 1	DN 65		
Raccordement 1	Manchon à sertir		
Contour code connection 1	M		
diamètre intérieur connection 2	DN 25		
Raccordement 2	Manchon à sertir		
Contour code connection 2	M		
diamètre intérieur connection 3	DN 65		
code de contour	M		
connexion 3	Manchon à sertir		

Contour code connection 3	M
Bride tournante	PN 16
Matériau d'étanchéité	EPDM
Main colour fitting	Gris
Haute résistance à la traction	✔
QA Gastec	✖
avec emballage	✖
Certifié KIWA	✔
Avec vidange	✖
Avec dégazeur	✖
Avec isolation thermique	✖
Avec arrêt cam / -Rand	✔
Etiquette VdS	✔
Limité	✖
With connection indicator	✖
Etiquette FM	✔
Etiquette LPCB	✖
Etiquette ULC	✖
Etiquette UL	✖
DIN-CERTCO certificate	✖
VdS quality mark	✔
With approval for TÜV	✖
DVGW quality mark for gas	✖
DVGW quality mark for water	✔
KIWA certified	✔
Gastec QA mark	✖
KOMO certified	✖
Gastec QA - AR 214 (H2)	✖
Type approval according to BBR/EKS	✖