GROHE PROFESSIONAL | GROHTHERM SPECIAL
MITIGEUR THERMOSTATIQUE DOUCHE

Article No: **34667000**
EAN Code: **4005176351570**
Date: **Nov 20. 2026**



PRODUCT INFORMATION

- Montage mural apparent
- GROHE Aqua Paddle poignées ergonomiques
- Métal
- Tête à disques céramique Carbodur 1/2"
- 1/4 de tour
- **GROHE TurboStat** Régulation de la température quasi-instantanée et sécurité anti-brulûres en cas de coupure d'eau froide
- Poignée de température graduée avec stop réglable de 35° à 43° C
- Désinfection thermique facile avec clé optionnelle 47 994 000
- Robinet d'arrêt intégré
- Clapet anti-retour intégré dans le départ douche 1/2"
- Butée de température métallique
- Filtres intégrés
- Avec raccords S et rosaces
- **FastFixation** pour un remplacement rapide des clapets anti-retour dans les raccords muraux
- **100% GROHE CoolTouch** consiste en un logement sûr + raccords en S avec rosaces CoolTouch
- **GROHE Finition Longue Durée**
- **GROHE SafetyPlus** butée fixe de limite de température

© GROHE AG

GROHE PROFESSIONAL | GROHTHERM SPECIAL
MITIGEUR THERMOSTATIQUE DOUCHE

TECHNICAL DATA

Finition	**Brillant / Poli**
Type d'installation	**Mural apparent**
Entraxe	**150 MM**
Type de raccords (S-)	**Avec raccords S**

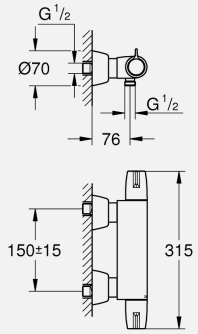

FLOW PROPERTIES

Débit à 3 bars (l)	**25**

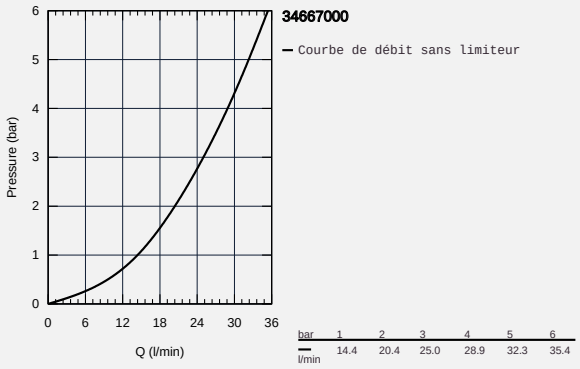

PART OF LIXIL

SPARE PARTS

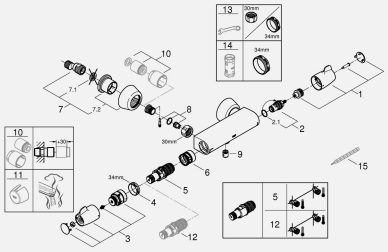

1 Poignée d'arrêt (order no. 49006000)
2 Tête à disques en céramique 1/2" (order no. 45882000)
2.1 Joint torique 18,2 × 1,7 (order no. 0392400M)
3 Poignée de température (order no. 49005000)
4 Bague de fixation (order no. 47743000)
5 Cartouche thermostatique compacte 1/2" (order no. 47439000)
6 Ecoulement eau (order no. 47975000)
7 Raccord S mural (order no. 12058000)
7.1 Joint (order no. 0138600M)
7.2 Rosace couvrante (order no. 45545000)
8 Clapets anti-retour (order no. 47979000)
8.1 Clapet anti-retours (order no. 0654400M)
8.2 Set de fixation (order no. 48003000)
9 Clapet anti-retours (order no. 08565000)
10 Rallonge 1/2" 30 mm (order no. 46238000)
11 Poignée de déverrouillage de température (order no. 47994000)
12 Cartouche GROHE TurboStat 1/2" (order no. 47175000)
13 Clé spéciale (order no. 19377000)
14 Clé (order no. 19332000)
15 Thermomètre de réglage (°C) (order no. 19001000)