Source : Documentation technique FRIAPHON, GIRPI, p. 26 — https://girpi.com/ftp/documentation/GTFRIAPHON26_06-05-26.pdf

La gamme
DESCRIPTION DES PIÈCES

TÉS DE VISITE



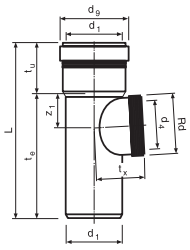



Emboîture	Angle	Ø d_1	Ø*	d_4 mm	d_9 mm	Rd mm	z1 mm	tu mm	te mm	tx mm	L mm	Réf.
Mâle-Femelle	45°	110	100	93	132	110x1/6	62	60	182	135	242	**STA11045**
Mâle-Femelle	87°30	110	100	93	132	110x1/6	62	60	182	80	242	**STA110**
		135	125	93	159	110x1/6	75	65	215	97,5	280	**STA135**
		160	150	93	187	110x1/6	89	71	252	110	323	**STA160**
		200	200	200	223	217	110	96	315	157	411	**STA200**

RÉDUCTIONS EXCENTRÉES



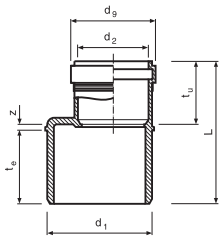

Emboîture	Ø d_1	Ø*	d_2 mm	d_9 mm	tu mm	te mm	Z mm	L mm	Réf.
Mâle-Femelle	78	70/50	52	63	48	55	4,5	107,5	**SR7852**
	110	100/50	52	63	48	63	4,0	115,0	**SR11052**
	110	100/70	78	97	54	63	4,0	121,0	**SR11078**
	110	125/100	110	132	60	70	4,5	134,5	**SR135110**
	160	150/100	110	132	60	80	4,0	144,0	**SR160110**
	160	150/125	135	159	65	80	4,0	149,0	**SR160135**
	200	200/150	160	180	82	100	3,1	213	**SR200160**

BOUCHONS



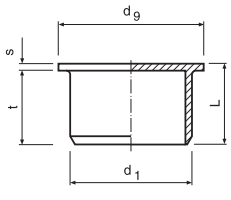

Ø d_1	Ø*	d_9 mm	t mm	s mm	Réf.
52	50	62	31,5	3	**SBO52**
78	70	88	31,5	5	**SBO78**
110	100	120	32	5	**SBO110**
135	125	142	42	3	**SBO135**
160	160	180	49	3,6	**SBO160**
200	200	223	59	4,6	**SBO200**

Mâle

** Diamètre équivalent à la fonte*