VSH SudoPress Cuivre raccord droit FM 22xR1/2"

Le VSH SudoPress SP4243GV est un adaptateur avec une emboîture femelle à sertir et une extrémité filetée. En utilisant VSH SudoPress dans votre installation de tuyauterie, vous pouvez procéder de façon rapide, facile et propre. VSH SudoPress fournit un système de raccordement qui peut être utilisé dans les situations les plus diverses.

- double sécurité grâce au Visu-Control®; et à la fonction Fuite avant sertissage
- fourni avec les homologations applicables
- identification claire sur les raccords



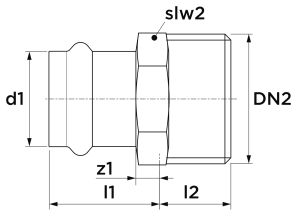

6671973
Type SP4243GV

CARACTÉRISTIQUES DU PRODUIT

Matériau connexion 1	Bronze	Diamètre extérieur connexion 1	22 Millimetre
Qualité matériau connexion 1	CuSn5Zn5Pb2	épaisseur paroi, connexion 1	1,45 Millimetre
Surface de protection de connexion 1	Non-traité	Diamètre extérieur connexion 2	21,3 Millimetre
Taitement de surface connexion 1	Non-traité	Longueur	46 Millimetre
Matériau connexion 2	Bronze	Température médium minimum (en continu)	-20 degré Celsius
Qualité matériau connexion 2	CuSn5Zn5Pb2	Longueur connexion 1	30,3 Millimetre
Surface de protection de connexion 2	Non-traité	Température medium maximum (contiinue)	110 degré Celsius
traitement de surface connection 2	Non-traité	Longueur utile connexion 1	7,3 Millimetre
Forme	Droit	Longueur connexion 2	15 Millimetre
Exécution	Unique	Medium temperature (continuous)	-20|110 degré Celsius
Reducing	✔	Pression de service maximum à 20 °C	16 Bar
Excentrique	✖		
Système orienté	✔		
Diamètre intérieur connexion 1	DN 20		
Raccordement 1	Manchon à sertir		
Contour code connection 1	V		
diamètre intérieur connection 2	½" (15)		
Raccordement 2	Filetage mâle conique gaz (BSPT)		
code de contour	V		
Main colour fitting	Bronze		
Bride tournante	PN 16		
Flange compression class (PN)	PN 16		
Matériau d'étanchéité	EPDM		
Avec arrêt cam / -Rand	✔		
Haute résistance à la traction	✔		
QA Gastec	✖		
Certifié KIWA	✔		
avec emballage	✖		

Etiquette VdS	✖
Limité	✖
With connection indicator	✔
Avec vidange	✖
Avec dégazeur	✖
Etiquette FM	✖
Etiquette LPCB	✖
Etiquette ULC	✖
Etiquette UL	✖
VdS quality mark	✖
DVGW quality mark for gas	✖
DVGW quality mark for water	✔
Certified according to NF 545	✖
KIWA certified	✔
Gastec QA mark	✖
KOMO certified	✖
Gastec QA - AR 214 (H2)	✖