Nom Société:
Créé par:
Téléphone:

Date: 31/10/2026

Quantité	Description
1	**CM 3-5 A-R-A-E-AVBE F-A-A-N**



Note ! La photo produit peut différer du produit réel

Référence: 96806834

Pompe centrifuge multicellulaire à aspiration axiale, compacte, fiable, horizontale, avec orifice d'aspiration axial et orifice de refoulement radial. L'arbre, les roues, et les chambres sont en acier inoxydable. Les pièces d'aspiration et de refoulement sont en fonte. La garniture mécanique est un joint torique non équilibré spécialement conçu. Le raccordement à la tuyauterie est effectué par les filetages Whitworth, Rp (ISO 7/1).

La pompe est équipée d'un moteur ventilé asynchrone monté sur pied, 3-phasé.

Commandes:

Position de la boîte à bornes:	12
Frequency converter:	Aucun

Liquide:

Liquide pompé:	Eau
Plage température liquide:	-20 .. 90 °C
Température liquide sélectionnée:	20 °C
Densité:	998.2 kg/m³

Technique:

Vitesse de la pompe sur laquelle sont basées les données de la pompe:	2900 mn-1
Débit nominal:	3.1 m³/h
Hauteur nominale:	34.75 m
Garniture mécanique primaire:	AVBE
Code de la garniture mécanique:	AVBE
Certifications:	CE,EAC,UKCA
Certifications pour l'eau potable:	ACS,NSF61
Tolérance courbe:	ISO9906:2012 3B

Matériaux:

Clé de type, code pour les composants en caoutchouc. E = EPDM, V=FKM:	E
Corps de pompe:	Fonte
	EN-GJL-200
	ASTM A48-25A
Roue:	Acier inox.
	EN 1.4301
	AISI 304
Clé de type, code pour les matériaux:	A

Nom Société:
Créé par:
Téléphone:

Date: 31/10/2026

Quantité	Description
1	Installation: Plage température ambiante: -20 .. 55 °C Pression maximale de service: 10 bar Pression maximum à la température indiquée: 10 bar / 40 °C 6 bar / 90 °C Type raccordement: Rp Diamètre du raccord d'aspiration: 1 pouce Diamètre du raccord de refoulement: 1 pouce Position de la boîte à bornes: 12 Position refoul.: 12 Donnée électrique: Norme moteur: IEC Hauteur d'axe: 71B Classe d'efficacité IE: IE2 Puissance nominale - P2: 0.6 kW Fréquence d'alimentation: 50 Hz Compatible 50/60 Hz (oui/non): N Tension nominale: 3 x 220-240D/380-415Y V Facteur de service: 1.00 Intensité nominale: 2,8-3,1/1,6-1,8 A Intensité démarrage: 580-500 % Vitesse nominale: 2810-2850 mn-1 Indice de protection (IEC 34-5): IP55 Classe d'isolation (CEI 85): F Protection moteur intégrée: AUCUN Câble inclus (Oui/Non): N Autres: Indice d'efficacité minimale, MEI ≥: 0.7 Poids net: 12.5 kg Poids brut: 15 kg

Nom Société:

Créé par:

Téléphone:

Date: 31/10/2026

Description	Valeur
Information générale:	
Nom produit:	CM 3-5 A-R-A-E-AVBE F-A-A-N
Code article:	96806834
Numéro EAN::	5700310917818
Technique:	
Vitesse de la pompe sur laquelle sont basées les données de la pompe:	2900 mn-1
Débit nominal:	3.1 m³/h
Hauteur nominale:	34.75 m
Roues:	5
Garniture mécanique primaire:	AVBE
Code de la garniture mécanique:	AVBE
Certifications:	CE,EAC,UKCA
Certifications pour l'eau potable:	ACS,NSF61
Tolérance courbe:	ISO9906:2012 3B
Version de pompe:	A
Version pompe:	A
Modèle:	A
Type pompe:	CM
Matériaux:	
Clé de type, code pour les composants en caoutchouc. E = EPDM, V=FKM:	E
Corps de pompe:	Fonte
	EN-GJL-200
	ASTM A48-25A
Roue:	Acier inox.
	EN 1.4301
	AISI 304
Clé de type, code pour les matériaux:	A
Code pour élastomère:	E
Code caoutchouc:	E
Installation:	
Plage température ambiante:	-20 .. 55 °C
Pression maximale de service:	10 bar
Pression maximum à la température indiquée:	10 bar / 40 °C
	6 bar / 90 °C
Désignation, code pour raccordement tuyauterie:	R
Type raccordement:	Rp
Diamètre du raccord d'aspiration:	1 pouce
Diamètre du raccord de refoulement:	1 pouce
Position de la boîte à bornes:	12
Position refoul.:	12
Code raccordement:	R
Liquide:	
Liquide pompé:	Eau
Plage température liquide:	-20 .. 90 °C
Température liquide sélectionnée:	20 °C
Densité:	998.2 kg/m³
Donnée électrique:	
Norme moteur:	IEC
Hauteur d'axe:	71B
Classe d'efficacité IE:	IE2
Puissance nominale - P2:	0.6 kW
Fréquence d'alimentation:	50 Hz

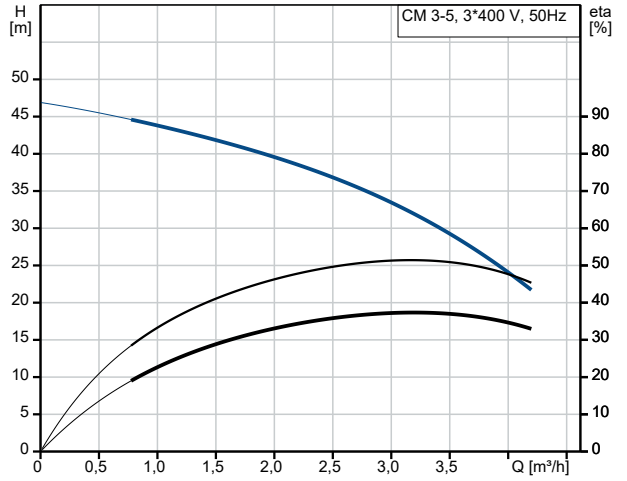

Liquide pompé = Eau
T° liquide pendant le fonctionnement = 20 °C
Masse volumique = 998.2 kg/m³

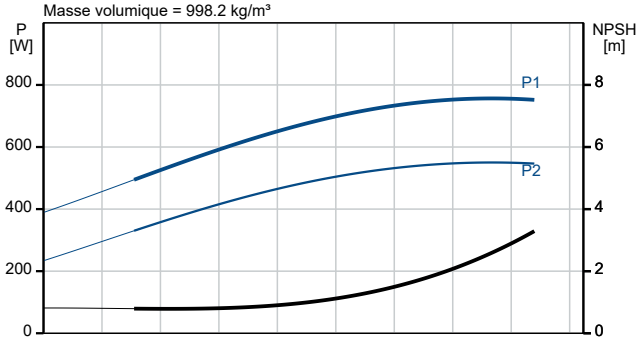

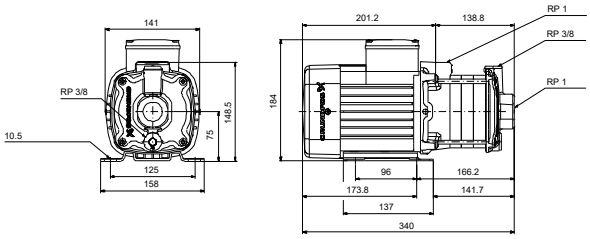

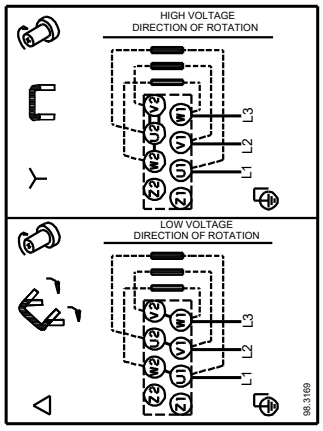

Nom Société:
Créé par:
Téléphone:

Date: 31/10/2026

Description	Valeur
Compatible 50/60 Hz (oui/non):	N
Tension nominale:	3 x 220-240D/380-415Y V
Facteur de service:	1.00
Intensité nominale:	2,8-3,1/1,6-1,8 A
Intensité démarrage:	580-500 %
Vitesse nominale:	2810-2850 mn-1
Indice de protection (IEC 34-5):	IP55
Classe d'isolation (CEI 85):	F
Protection moteur intégrée:	AUCUN
Câble inclus (Oui/Non):	N
Commandes:	
Position de la boîte à bornes:	12
Convertisseur de fréquence:	Aucun
Autres:	
Indice d'efficacité minimale, MEI ≥:	0.7
Poids net:	12.5 kg
Poids brut:	15 kg