Source : Documentation technique FRIAPHON, GIRPI, p. 25 — https://girpi.com/ftp/documentation/GTFRIAPHON26_06-05-26.pdf

La gamme
DESCRIPTION DES PIÈCES

CULOTTE SIMPLE 87°30'



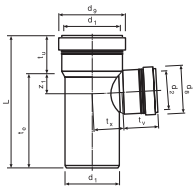

Emboîture	Ø d_1	Ø*	d_2 mm	d_8 mm	d_9 mm	Z1 mm	tu	te	tv	tx	L	Réf.
Mâle-Femelle	52	50/50	52	63	63	29	48	113	48	29	161	**STE5252**
	78	70/50	52	63	97	31	54	123	48	40	177	**STE7852**
	110	100/50	52	63	132	32	60	133	48	56	193	**STE11052**
	110	100/100	110	132	132	62	60	183	60	62	243	**STE11011**
	135	125/125	135	159	159	75	65	215	65	75	280	**STE13513**
	160	150/150	160	187	187	89	71	252	71	89	323	**STE16016**
	200	200/200	200	223	223	110	96	315	96	110	411	**STE20020**

CULOTTE SIMPLE RALLONGÉE 87°30'





Emboîture	Ø d_1	Ø*	d_9 mm	tu mm	te mm	L mm	Z mm	Réf.
Mâle-Femelle	110	100	52	57	47	543	32	**STE11052L**
	110	100	78	57	50	559	45	**STE11078L**
	110	100	110	57	57	592	62	**STE11011L**

D'autres angles de raccords sont disponibles sur demande. tech-com.nicoll@aliaxis.com

CULOTTE DOUBLE PARALLÈLE



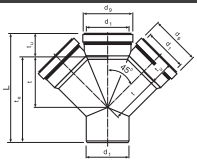



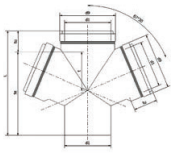



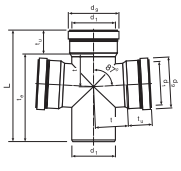

Emboîture	Angle	Ø d_1	Ø*	d_9 mm	t mm	te mm	tu mm	L mm	Réf.
Mâle-Femelle	45°	110	100/100/100	132	130	223	60	283	**SCD11045**
Mâle-Femelle	67°30	110	100/100	132	41	188	60	248	**SCD11067**
Mâle-Femelle	87°30	110	100/100/100	132	62	183	60	243	**STD110**

CULOTTE DOUBLE ÉQUERRE



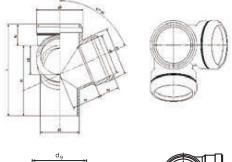



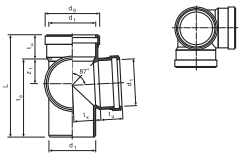

Emboîture	Angle	Ø d_1	Ø*	d_9 mm	Z_1 mm	te mm	tu mm	tx mm	L mm	Réf.
Mâle-Femelle	67°30	110	100/100/100	132	78	190	60	81	250	**SCDE110**
Mâle-Femelle	87°30	110	100/100/100	132	59	185	60	77	245	**STDE110**

** Diamètre équivalent à la fonte*