Source : Documentation technique HTA, GIRPI, p. 44 — https://girpi.com/ftp/documentation/HTADTECF22_MAJ_12-06-25.pdf

Contrôle de la température
RACCORDS SPÉCIFIQUES

COMPOSITION DES KITS

GIRPI propose des kits pour tous les diamètres de canalisations HTA® :

1° - Kit manchons mixtes PVC-C laiton

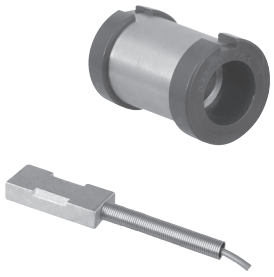

Référence	Ø de la canalisation HTA®	Manchon mixte PVC-C/laiton	Sonde
KITHMI16	16	HMI16	SF1632
KITHMI20	20	HMI20	SF1632
KITHMI25	25	HMI25	SF1632
KITHMI32	32	HMI32	SF1632

Chaque kit contient un collier de serrage inox adapté au diamètre de la canalisation

2° - Kit coudes taraudés laiton



Référence	Ø de la canalisation HTA®	Coude mixte PVC-C taraudé laiton	Kit sonde
KITH4MI3212	32	H4MI3212	DGSF50
KITH4MI4012	40	H4MI4012	DGSF50
KITH4MI5012	50	H4MI5012	DGSF60
KITH4MI6312	63	H4MI6312	DGSF60

3° - Kit tés



Référence	Ø de la canalisation HTA®	Raccord PVC-C taraudé laiton	Kit sonde
KITHTGRL2512	25	HTGRL2512	DGSF60
KITHTGRL3212	32	HTGRL2512	DGSF50
KITHTGRL4012	40	HTGRL4012	DGSF50
KITHTGRL5012	50	HTGRL5012	DGSF50
KITHTGRL6312	63	HTGRL6312	DGSF60
KITHTIL7512	75	HTIL7512	DGSF90
KITHTIL9012	90	HTIL9012	DGSF100
KITHTIL11012	110	HMIL11012	DGSF100
KITHTIL12512	125	HTIL12512	DGSF250
KITHTIL16012	160	HTIL16012	DGSF250

L'utilisateur doit contrôler si la nature du laiton ou de l'inox qui composent nos raccords est conforme à la réglementation en vigueur dans son pays et est compatible à la température de service, avec les caractéristiques du fluide véhiculé et de ses éventuels additifs.