Source : Documentation technique FRIAPHON, GIRPI, p. 21 — https://girpi.com/ftp/documentation/GTFRIAPHON26_06-05-26.pdf

La gamme
DESCRIPTION DES PIÈCES

LES TUBES

Les couches intérieures et extérieures sont parfaitement lisses ce qui évite leur encrassement.
La couche intérieure est beige claire et la couche extérieure est grise foncée.

Les tubes ne doivent pas être stockés à l'extérieur pour une longue durée sans protection contre les U.V.



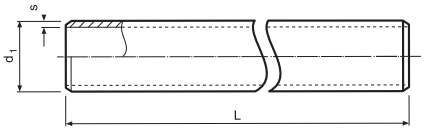

(Ø ext) d_1	Diam*	s mm	L mm	kg/m	Référence
52	50	3	2000	0,68	**GPIPE52**
78	70	4,4	3000	1,84	**GPIPE78**
110	100	5,0	3000	2,89	**GPIPE110**
110	100	5,0	2600	2,89	**GPIPE1126**
135	125	5,4	3000	3,58	**GPIPE135**
160	150	5,8	3000	5,07	**GPIPE160**
200	200	7,0	3000	6,67	**GPIPE200**

Emboîture
Les tubes DN 52-78-110-135 et 160 sont de type mâle-mâle et munis d'un chanfrein en section externe.
Le tube DN 200 est équipé d'un manchon collé en usine équipé d'une bague de joint. Il est chanfreiné sur l'extrémité mâle en section externe.

Diamètre (mm)	Mâle-Mâle
52	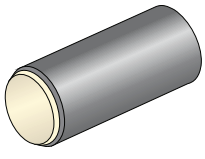
78	
110	
110	
135	
160	

Diamètre (mm)	Mâle-Mâle
200	Équipé usine de manchon F-F à emboîter 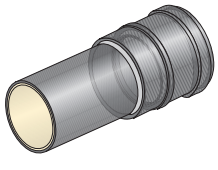

** Diamètre équivalent à la fonte*