**RACCORD UNIVERSEL**
à coller

# MAGICOUDE®

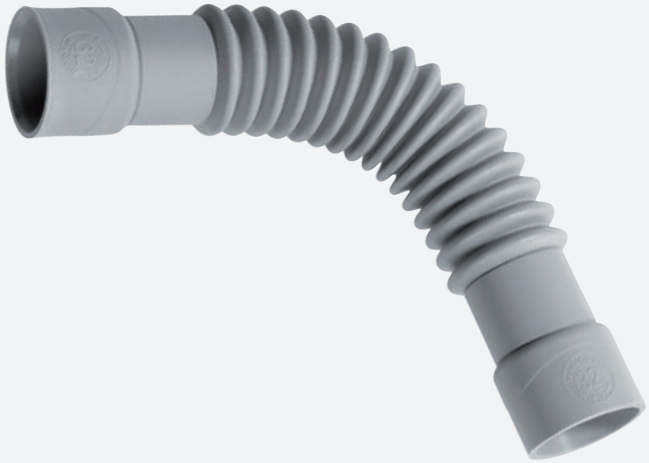

## *Le raccord universel*

> ***Pas besoin de rechercher un angle précis ou de coller plusieurs raccords ensemble.***

Corps flexible en PVC.

La gamme **MAGICOUDE®** à coller a été conçue pour simplifier et fiabiliser l'installation des systèmes d'évacuation. Grâce à son système de coudes ingénieux et sa conception robuste, elle permet de réaliser des raccordements précis, rapides et durables, tout en s'adaptant facilement aux différentes configurations de chantier.

Fabriqués en France avec des matériaux de qualité et pensés pour offrir une parfaite étanchéité après collage, les éléments Magicoude® garantissent une mise en œuvre efficace et sécurisée. Leur design optimisé facilite l'orientation et l'ajustement des évacuations, réduisant ainsi le temps d'installation et les contraintes techniques.

wirquin

# MAGICOUDE®
à coller

## BÉNÉFICES

### UNIVERSEL
S'adapte à toutes les configurations d'installation.
Conçus pour les espaces restreints, parfaits pour la substitution et l'adaptation sur des lignes déjà en place.

Un seul produit adapté à toutes les configurations (femelle-femelle ; mâle-femelle ; mâle-mâle). Entrée et sortie découpable pour passer de femelle à mâle.

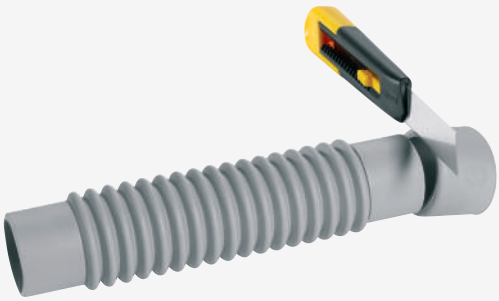

Grâce à sa structure souple, le MAGICOUDE® prend l'inclinaison désirée de 0 à 180° !

Il compense les défauts d'alignements entre 2 tubes. Il peut être comprimé pour une installation sur des tuyaux déjà en place ou dans des endroits difficiles d'accès.
Son corps souple absorbe les phénomènes de contraction et de dilatation.



## CARACTÉRISTIQUES

| | |
|---|---|
| Type de raccord | À coller. |
| Matériau | PVC souple. |
| Longueur | 226 mm. |

## UN SEUL ET MÊME MAGICOUDE®

Pour l'ensemble des applications Femelle-Femelle, Mâle-Femelle et Mâle-Mâle.

Le produit standard est Femelle-Femelle et peut devenir Mâle-Femelle en coupant un embout ou Mâle-Mâle en coupant les 2 extrémités du Magicoude®.

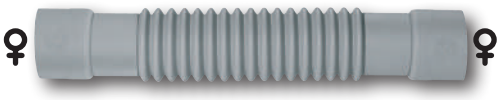

Femelle - Femelle : produit standard

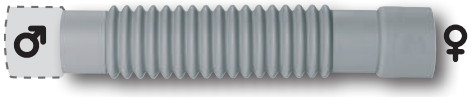

Mâle - Femelle : on coupe un côté

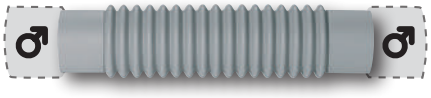

Mâle - Mâle : on coupe deux côtés

**79009005**

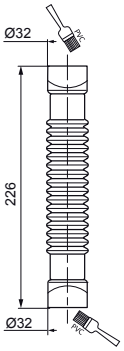





**79008001**

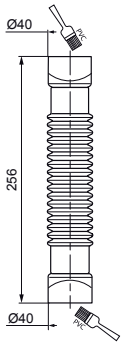





**79010003**

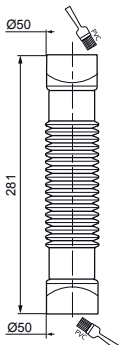




# MAGICOUDE®

## *Le raccord d'évacuation universel à coller*



### *Une gamme complète de 3 modèles*

| Désignation produit | Code | Gencod | Packaging | UV/PCB |
|---|---|---|---|---|
| **MAGICOUDE® Ø32 MM** | **79009005** | **3375539049712** | **Vrac** | **10/130** |
| **MAGICOUDE® Ø40 MM** | **79008001** | **3375539048340** | **Vrac** | **10/90** |
| **MAGICOUDE® Ø50 MM** | **79010003** | **3375539052644** | **Vrac** | **08/64** |